

## ΚΕΦΑΛΑΙΟ Retail

Το **ΚΕΦΑΛΑΙΟ Retail** είναι ένα νέο configuration του ΚΕΦΑΛΑΙΟΥ Ε.Ρ.Ρ., το οποίο περιλαμβάνει τις παρακάτω διαχειρίσεις:

### Αποθήκη – Πελάτες – Πωλήσεις – Εντατική Λιανική

Το **ΚΕΦΑΛΑΙΟ Retail** αξιοποιεί την προηγμένη τεχνολογία του ΚΕΦΑΛΑΙΟΥ και υπερκαλύπτει τις ανάγκες των καταστημάτων λιανικής ως προς την έκδοση αποδείξεων λιανικής αλλά και παραστατικών πώλησης, ενώ ταυτόχρονα:

- Διαθέτει ένα πρωτοποριακό και εύχρηστο γραφικό περιβάλλον εργασίας (GUI), που εστιάζει στην λειτουργικότητα και την ταχύτητα εκτέλεσης των εργασιών της εφαρμογής.
- Ενσωματώνει ένα τυποποιημένο μοντέλο βέλτιστης πρακτικής παραμετροποίησης (Best Practice Model), που σε συνδυασμό με τη φιλική μέθοδο εγκατάστασης, επιτρέπει την πραγματικά άμεση χρήση της εφαρμογής μέσα σε λίγα λεπτά.
- Παρέχει διαρκή επικοινωνία και υποστήριξη στους χρήστες, μέσω πρωτοποριακών διαδικτυακών (Internet) υπηρεσιών (Live Update, e-Services, e-Support), καθώς και έναν σύγχρονο οδηγό βοήθειας (Help).
- Αποτυπώνει το σύνολο των πληροφοριών που συλλέγονται, με σύγχρονους τρόπους εκτύπωσης (MS Excel, PDF, κλπ).
- Εμπεριέχει στην χρήση του, όλες αυτές τις σημαντικές «λεπτομέρειες» που έκαναν το ΚΕΦΑΛΑΙΟ το πιο δημοφιλές εργαλείο μηχανογράφησης της τελευταίας εικοσαετίας.

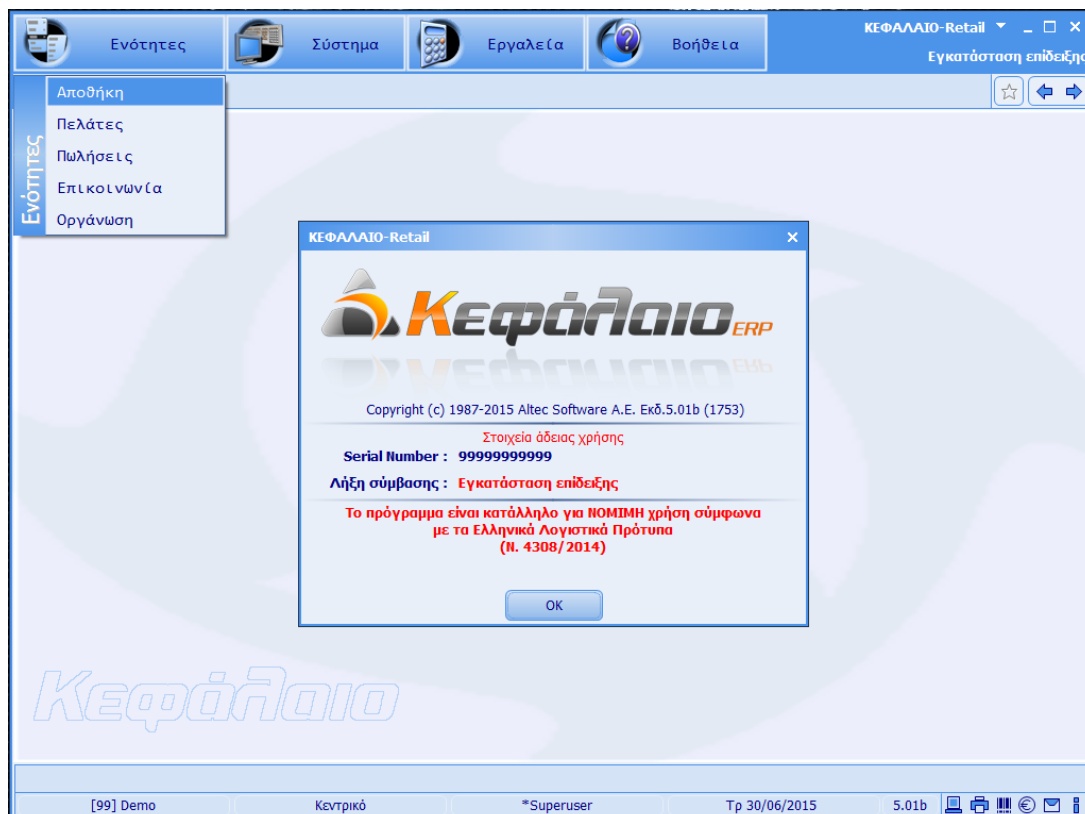

## ΥΠΟΣΥΣΤΗΜΑΤΑ

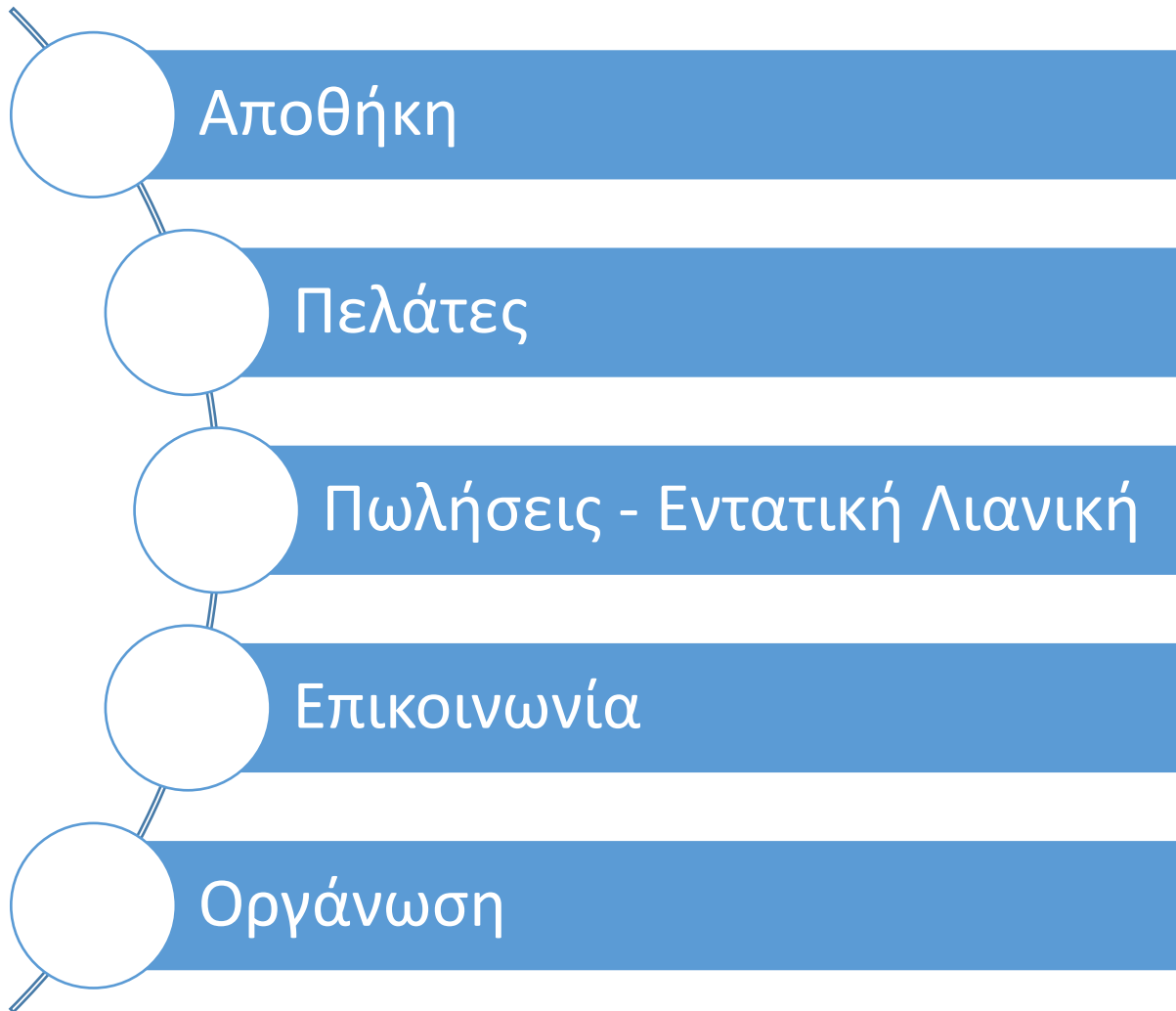

# Βασικές Προδιαγραφές

Το **ΚΕΦΑΛΑΙΟ Retail** βασίζεται στις προδιαγραφές του ΚΕΦΑΛΑΙΟΥ Start και περιλαμβάνει τις παρακάτω δυνατότητες:

## Αποθήκη

1. Αρχείο ειδών με σταθερά και οικονομικά στοιχεία (συνολικά και κατά μήνα).
2. Δυνατότητα καταχώρισης σχολίων και σχετικών εγγράφων ανά είδος.
3. Αρχείο αντιστοιχών ειδών και barcodes.
4. Εκτυπώσεις Ευρετηρίου, Μηνιαίας κίνησης, Ημερολογίου και Καρτελών.
5. Μαζική αλλαγή τιμών.
6. Σχεδίαση και εκτύπωση ετικετών.

**Σταθερά (Fixed) Data:**

- Κωδικός : 01-001
- Περιγραφή : COCA COLA
- Βοηθητ. κωδικός : 01-001
- Ομάδα :
- Κατηγορία :
- Κατηγορία ΦΠΑ : 1 23,00 %
- Μονάδα Μέτρ. :
- Τιμή χονδρικής :
- Τιμή λιανικής : 1,10
- Έκπτωση : %
- Λογ. πωλήσεων :
- Λοιπά στοιχεία :

**Οικονομικά (Economic) Data:**

Ποσότητες	Αξίες
Περίοδος :	Περίοδος :
Χρήσης : 8,00	Χρήσης : 7,15
Αύγουστος	
Σεπτέμβριος	
Οκτώβριος	5,00
Νοέμβριος	4,47
Δεκέμβριος	1,00
0,89	
Τρεχ. χρήση	8,00
	7,15

The interface also shows a 'Κεφάλαιο' logo and a status bar at the bottom with the following information: [99] Demo, Κεντρικό, \*Superuser, Τρ 30/06/2015, 5.01b.

## Πελάτες

1. Αρχείο πελατών με σταθερά και οικονομικά στοιχεία ανά πελάτη (συνολικά και κατά μήνα).
2. Δυνατότητα καταχώρισης σχολίων και σχετικών εγγράφων ανά πελάτη.
3. Διαχείριση και εκτύπωση κινήσεων πελατών (Εισπράξεις, κλπ).
4. Εκτυπώσεις Ευρετηρίου, Ισοζυγίου, Ημερολογίου, Καρτελών και Υπολοίπων.

- Σταθερά στοιχεία πελάτη:** A form containing customer details such as 'Κωδικός : 99-999', 'Επωνυμία : ΠΕΛΑΤΗΣ ΛΙΑΝΙΚΗΣ', 'ΑΦΜ :', 'Κατηγορία :', 'Επάγγελμα :', 'Διεύθυνση 1 :', 'Διεύθυνση 2 :', 'Ταχ. κώδικας :', 'Πόλη :', 'Δ.Ο.Υ. [ ] :', 'Τηλέφωνο 1 :', 'Τηλέφωνο 2 :', 'Κινητό :', 'Fax :', 'E-Mail :', 'Tr. πληρωμής : 001 ΜΕΤΡΗΤΟΙΣ', 'Έκπτωση : %', 'Καθεστώς ΦΠΑ : 0 Κανονικό', 'Κατηγ. ΜΥΦ : 0 Υπόχρεος', 'Κωδ. λογαρ. ΓΛ : 30-00-00-00000', 'Ημ. διακοπής :', and 'Παρατήρηση :'. A small '1' is visible in the bottom left corner of this pane.
- Οικονομικά:** A table showing financial data. The table has columns for 'Πίστωση' and 'Υπόλοιπο'. The data rows are:
 

	Πίστωση	Υπόλοιπο
10	53,40	
10	6,40	
10	9,10	
70	3,70	
30	4,80	
- Καρτέλα:** A summary table at the bottom of the main window showing monthly data:
 

	Νοέμβριος	Δεκέμβριος	Τρέχ. χρήση
			19,86
			24,00
			24,00

 A small '2' is visible in the bottom left corner of this table.

The bottom status bar shows '[99] Demo', 'Κεντρικό', '\*Superuser', 'Πα 26/06/2015', and '5.01b'.

## Πωλήσεις

1. Παραστατικά πώλησης (Αποδείξεις Λιανικής, Τιμολόγια Πώλησης, Πιστωτικά Επιστροφής & Έκπτωσης, Ακυρωτικά Στοιχεία).
2. Πολλαπλοί τρόποι εξόφλησης (Μετρητά, Πιστωτικές Κάρτες, Χρεωστικές Κάρτες).
3. Δυνατότητα έμμεσης καταχώρισης / μεταβολής στοιχείων πελάτη ή είδους.
4. Άμεση εκτύπωση του παραστατικού με χρήση γραφικής φόρμας εκτύπωσης.
5. Δυνατότητα εκτύπωσης όλων των παραστατικών σε θερμικό εκτυπωτή.
6. Δυνατότητα επανεκτύπωσης παραστατικών.
7. Μαζική προβολή παραστατικών πωλήσεων.
8. Εκτυπώσεις Κατάστασης πωλήσεων & Στατιστικής Πωλήσεων.

Receipt Details:

- Παραστατικό : ΑΠ000007
- Αποθ.χώρος : 1 ΚΕΝΤΡΙΚΟ
- Ημερομηνία : Πα 26/06/2015
- Σκοπός διακ.: 1 ΠΩΛΗΣΗ
- Πληρωμή : 001 ΜΕΤΡΗΤΟΙΣ

αα	Κωδικός είδους	Περιγραφή είδους	Ποσότητα	Τιμή	Εκπτ.	Αξία
1	01-001	COCA COLA	2,00	1,10	0,00	2,20

Product Selection Dialog:

Κωδικός	Περιγραφή είδους	Λιαν.τιμή
01-001	COCA COLA	1,10
01-002	FANTA ΠΟΡΤΟΚΑΛΑΔΑ	1,10
01-003	ΝΕΡΟ ΜΙΚΡΟ	0,50
01-004	ΝΕΡΟ ΜΕΓΑΛΟ	1,00
02-001	ΧΥΜΟΣ VIVID ΒΥΣΣΙΝΟ	1,10
03-001	ΣΟΚΟΛΑΤΑ ΓΑΛΑΚΤΟΣ	1,30
03-002	ΣΟΚΟΛΑΤΑ KINDER	1,60

System Information: [99] Demo, Κεντρικό, \*Superuser, Πα 26/06/2015, 5.01b

## Εντατική Λιανική

1. Λειτουργία με οθόνες touch screen.
2. Εισαγωγή ειδών με τη χρήση barcode.
3. Επιλογή πελάτη με χρήση barcode.
4. Δυνατότητα αλλαγής των στοιχείων λιανικής (Σειρά – Παραστατικό, Τρόπος πληρωμής κλπ).
5. Πολλαπλοί τρόποι εξόφλησης (Μετρητά, Πιστωτικές Κάρτες, Χρεωστικές Κάρτες).
6. Έλεγχος (password) – καταγραφή των ακυρώσεων και διαγραφών γραμμών.
7. Προβολή / ακύρωση της τελευταίας απόδειξης.

A/A	Κωδικός είδους	Περιγραφή είδους	Ποσότητα	Τιμή	Εκπτ. %	Αξία
1	01-001	COCA COLA	1.00	1.10	0.00	1.10
2	01-002	FANTA ΠΟΡΤΟΚΑΛΑΔΑ	1.00	1.10	0.00	1.10
3						

## Επικοινωνία

1. Δυνατότητα σχεδίασης και εισαγωγής δεδομένων από αρχεία ASCII.
2. Δυνατότητα σχεδίασης και εισαγωγής δεδομένων από αρχεία Excel.

## Οργάνωση

1. Ο σημαντικός αριθμός παραμέτρων επιτρέπει την προσαρμογή της εφαρμογής στις απαιτήσεις του χρήστη.
2. Δυνατότητα καθορισμού «Σειρών παραστατικών» και διαφορετικών «Φορμών εκτύπωσης».
3. Διαχείριση χρηστών και επιπέδων πρόσβασης.
4. Διαχείριση Backup / Restore.
5. Πλήρες set από εργαλεία συντήρησης των δεδομένων της εφαρμογής.
6. Δυνατότητα εξαγωγής αρχείου με τις εγγραφές, για την αυτόματη ενημέρωση λογιστικών γραφείων με εφαρμογές Altec Software.

